

Brady Workstation update

Nieuwe functies voor Brady Workstation

- Verbeteringen aan barcodes
- Nieuwe sneltoetsen ondersteund
- Optie om “Categoriennaam” in bestandsnaam op te nemen of uit te sluiten

Verbeteringen aan barcodes

Aan kader aanpassen

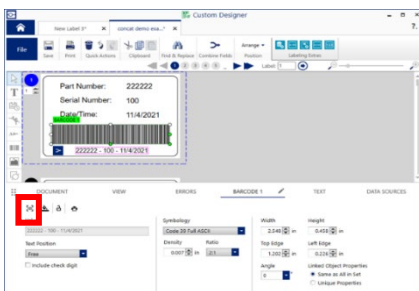

Gebruikers kunnen een barcode zo instellen dat deze binnen het kader past, zelfs bij het importeren van gegevens met variabele lengte. De app past de dichtheid van de barcode aan om een vaste grootte te behouden, zodat de barcode niet overlapt met andere objecten.

Stel de grootte en de positie van de barcode op uw label of sjabloon in en klik vervolgens op “Aan kader aanpassen”.

Nieuwe barcodesymbologieën

Gebruikers kunnen kiezen uit 3 nieuwe barcodesymbologieën:

- GS1-DataMatrix
- ITF14
- MicroPDF147

Klik op het keuzemenu “Symbolen” om te selecteren.

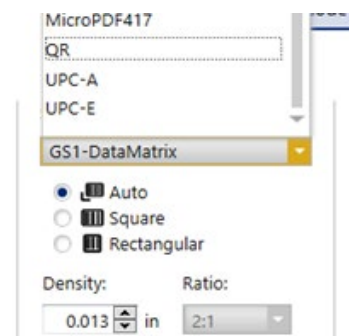

Speciaal gegevensformaat voor GS1-Datamatrix

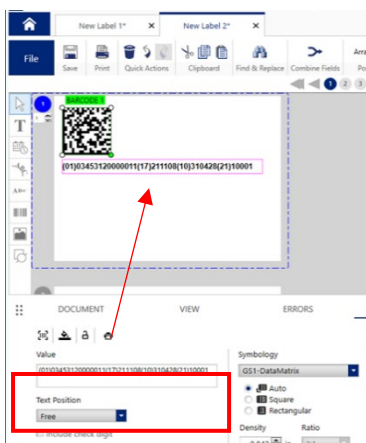

Om GS1-DataMatrix-barcodes een formaat te geven, zet u elke applicatie-identificer (AI) tussen haakjes om de AI te onderscheiden van het gegevenssegment dat volgt. De haakjes zijn niet in de barcode zelf gecodeerd.

Gebruikers kunnen de gegevenswaarde handmatig invoeren, importeren uit Excel, of “Velden groeperen” gebruiken om de waarde uit afzonderlijke componenten op te bouwen.

VOORBEELD:

(01)0345312000001(17)211108(10)310428(21)10001

Nieuwe sneltoetsen ondersteund

Aangepaste ontwerper, Aangepaste ontwerper Lite en Tekstlabels ondersteunen nu sneltoetsen waar onze LabelMark-klienten om hebben gevraagd, waaronder CTRL+F, CTRL+H en vele andere. Ontdek alle sneltoetsen in de handleiding!

“Categoriernaam” in de bestandsnaam opnemen/uitsluiten

Gebruikers kunnen nu kiezen of de “Categoriernaam” al dan niet moet worden opgenomen in de volledige bestandsnaam bij het opslaan van een bestand. Schakel het selectievakje “Categoriernaam opnemen” in bestandsnaam in.

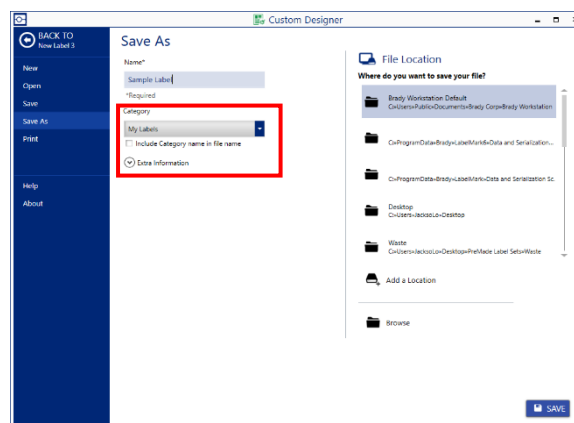

Continue verbetering

Wij streven ernaar de efficiëntie van Brady Workstation voortdurend te verbeteren om onze klanten een geweldige labelontwerpervaring te bieden. Deze release **beantwoordt aan meer dan 40 verzoeken van gebruikers**, lost problemen op en verbetert bestaande functies in Brady Workstation.

Beschikbaarheid

De update is beschikbaar op **15 december 2021**. Voer de update van Brady Workstation uit en probeer de nieuwe en geactualiseerde functies!

GSH Identification Solutions B.V.
E-mail: info@gsh-id.nl
www.gsh-id.nl
Tel. 0184 421 859

EUR-PM-Brady-Workstation-Update-Dec2021-NL